

Wettkampffahr umstellen und Mitgliederupdate einlesen.

Version (3.0.19) Stand 14.09.08

Bitte beachten:

Im Monat September/Oktober sollte das Wettkampffahr im Mitgliederprogramm umgestellt werden.

Dies hat zur Folge, dass bei allen Mitgliedern, bei denen sich die Altersklassen ändern der Wettkampfpas gesperrt wird. Diese Sperre wird mit dem Datenabgleich wieder aufgehoben.

Bitte beachten:

Diese Sperre wird nach dem Anfordern von neuen Mitgliedsdaten und dem Einlesen dieser Daten wieder aufgehoben.

Wie stelle ich das Wettkampffahr um?

Das Wettkampffahr wird folgendermaßen umgestellt.



Unter Auswahl „Einstellungen“ den Punkt **Wettkampffahr** auswählen, dann erscheint folgende Maske

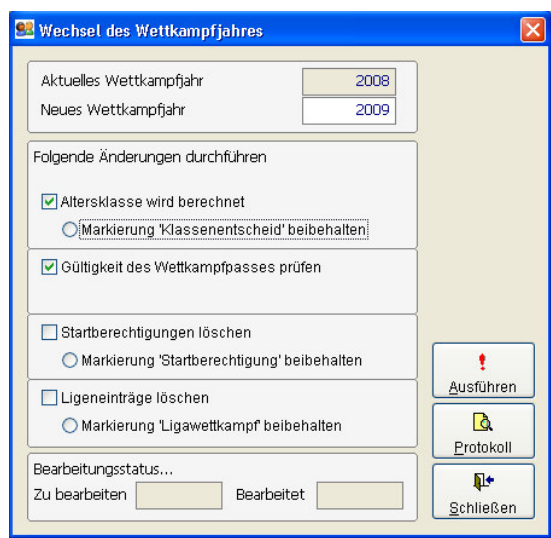

Bitte die Auswahl „**Altersklasse wird berechnet**“ und „**Gültigkeit des Wettkampfpasses prüfen**“ auswählen. (Im normal Fall vorbelegt). Dann **Ausführen** wählen



Bitte die Frage bestätigen mit **OK**

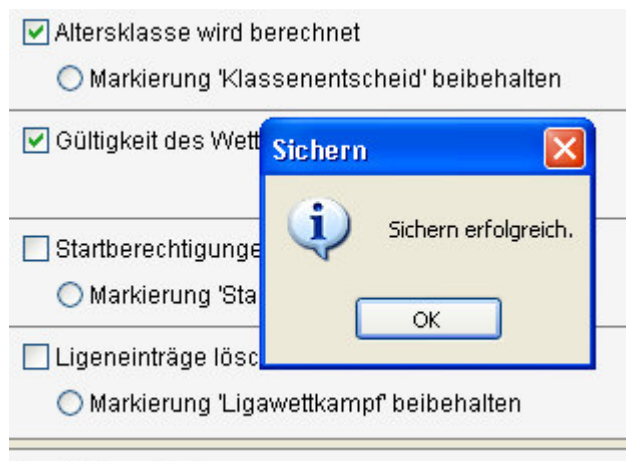

Auch hier mit **OK** bestätigen, und das Wettkampfsjahr wird umgestellt

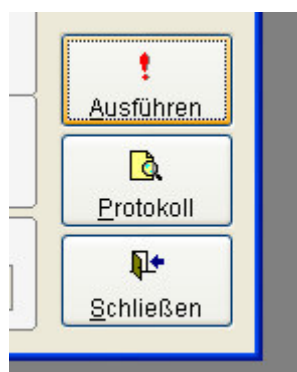

Nach der Umstellung können sie unter Auswahl „**Protokoll**“ die gemachten Änderungen sehen.

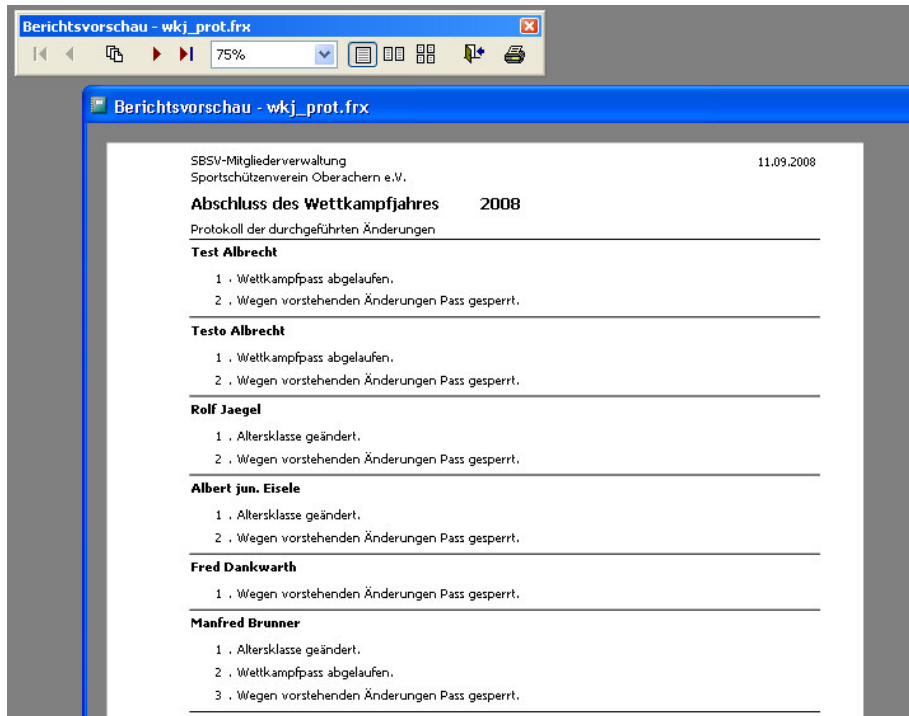

Das Protokoll zeigt alle Änderungen die bei der Jahresumstellung gemacht wurden an. Jetzt können die Mitgliedsdaten die Sie vom SBSV erhalten haben eingelesen werden.

Einlesen vom Mitgliederupdate ins Mitgliederprogramm

1. Programm Starten



2. Auswahl Datenbank



3. Nach Auswahl vom Punkt „Datenabgleich“ erscheint folgende Maske

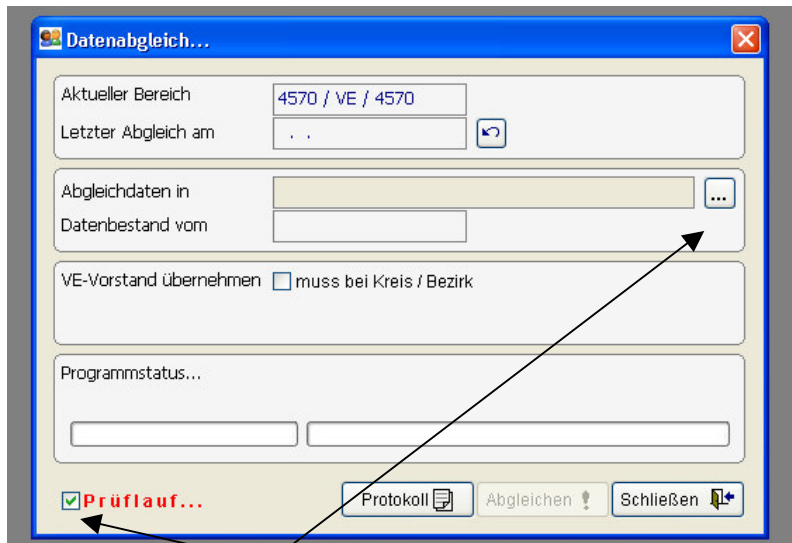

Bitte darauf achten das der **grüne Hacken** links neben Prüflauf gesetzt ist.
 Jetzt das **Quadrat** rechts neben dem Feld „Abgleichdaten in“ anwählen und im
 Auswahlfenster den Pfad und den Dateinamen auswählen und mit OK bestätigen.

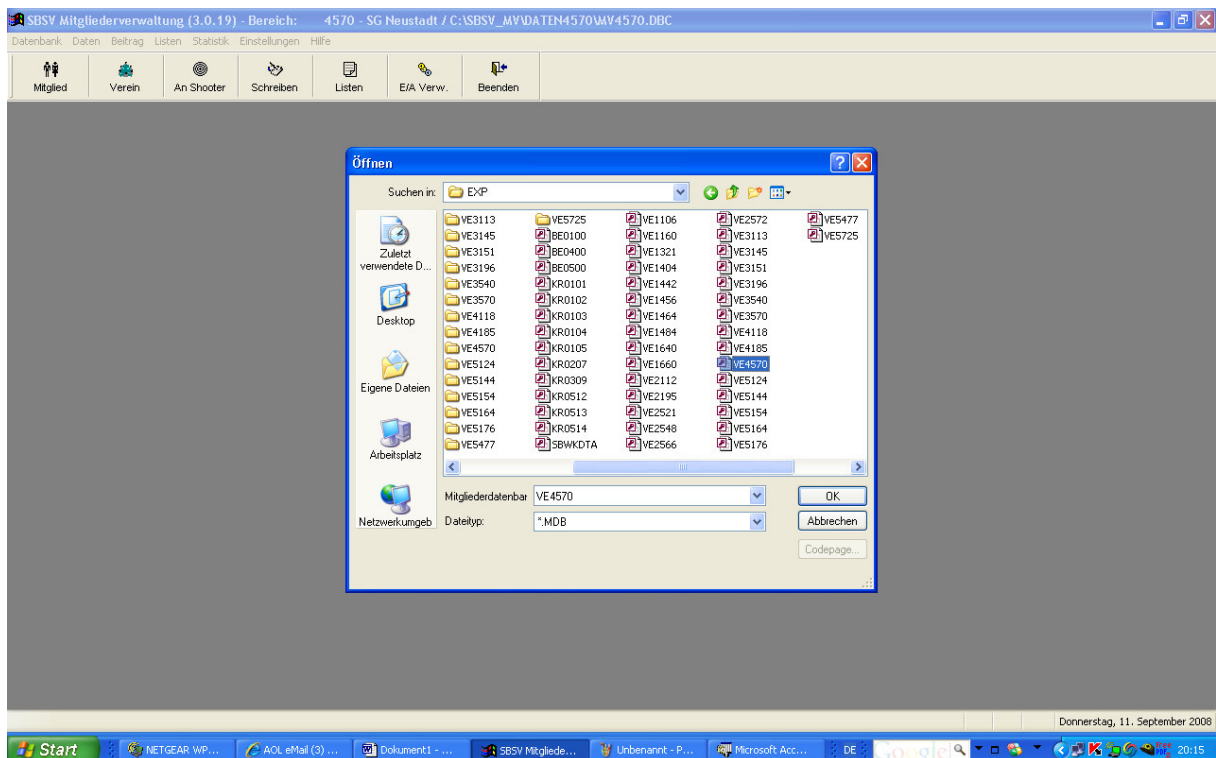

In diesem Beispiel Datei „VE4570.mdb“ ausgewählt. Die Datei beginnt immer mit VE und dann kommt die vierstellige Vereinsnummer.

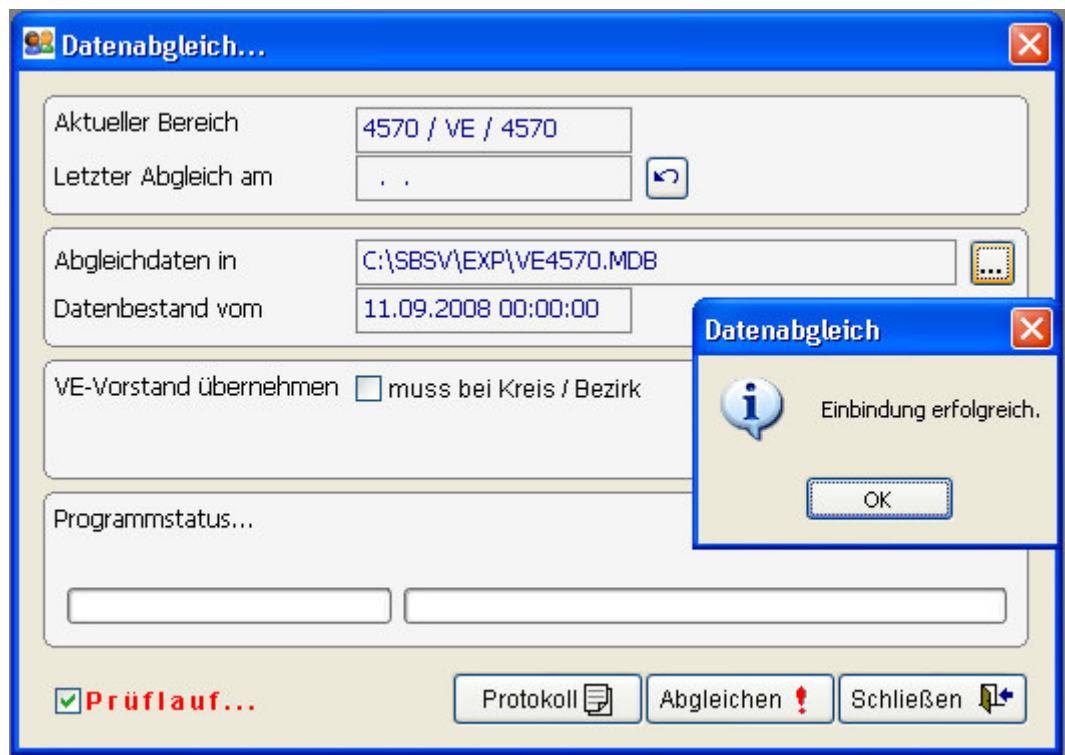

Den Hinweis Einbindung erfolgreich mit **OK** bestätigen

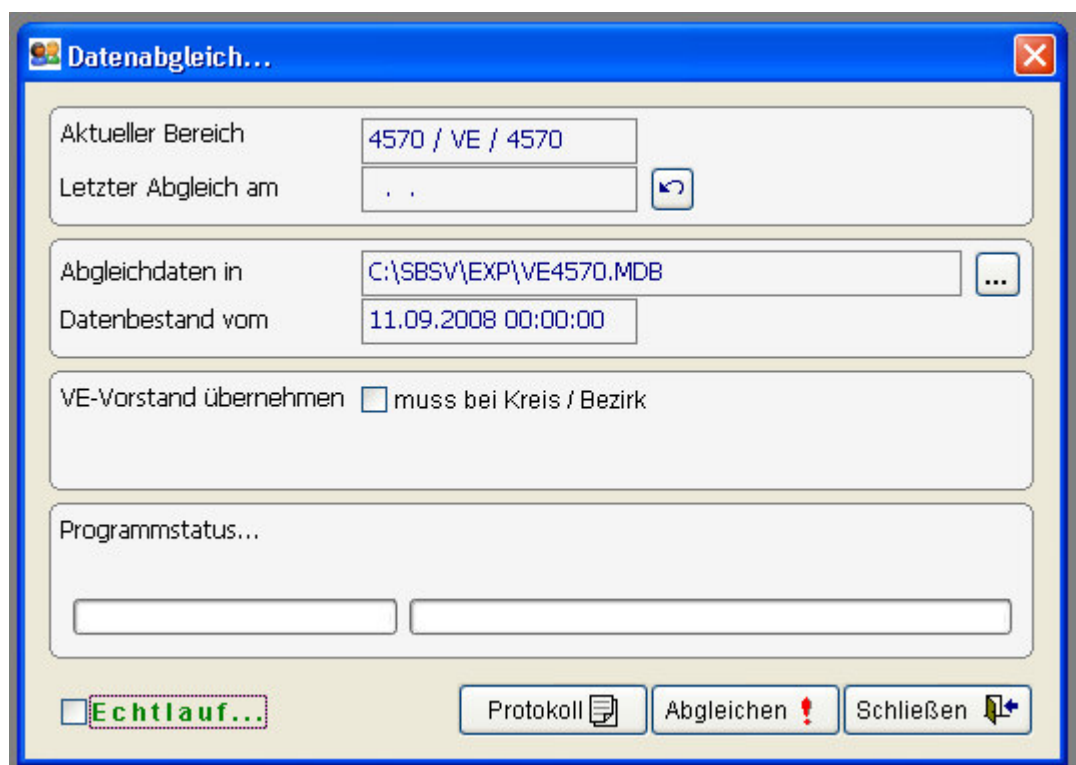

Dann den **grünen Hacken** bei Prüflauf entfernen, Anzeige Prüflauf (rot) wechselt auf Echtlauf (grün)

Jetzt den Auswahlpunkt **Abgleichen** auswählen, die Daten werden eingelesen.

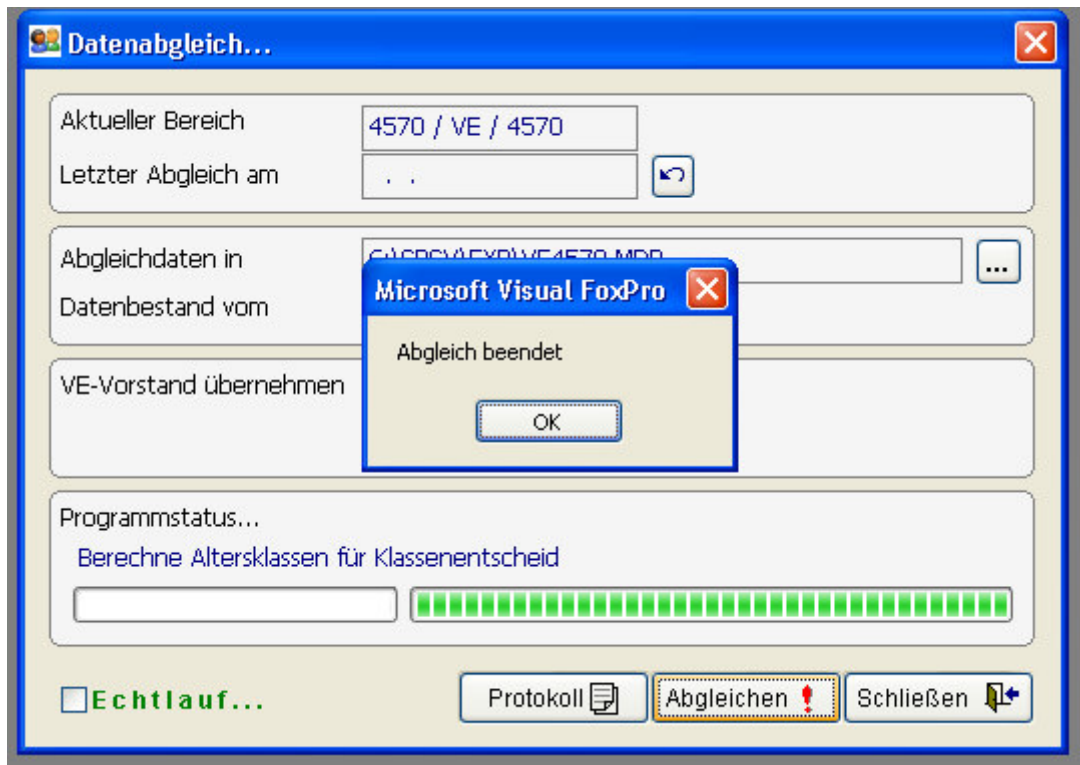

Dann kommt das Fenster Abgleich beendet mit **OK** dieses Bestätigen

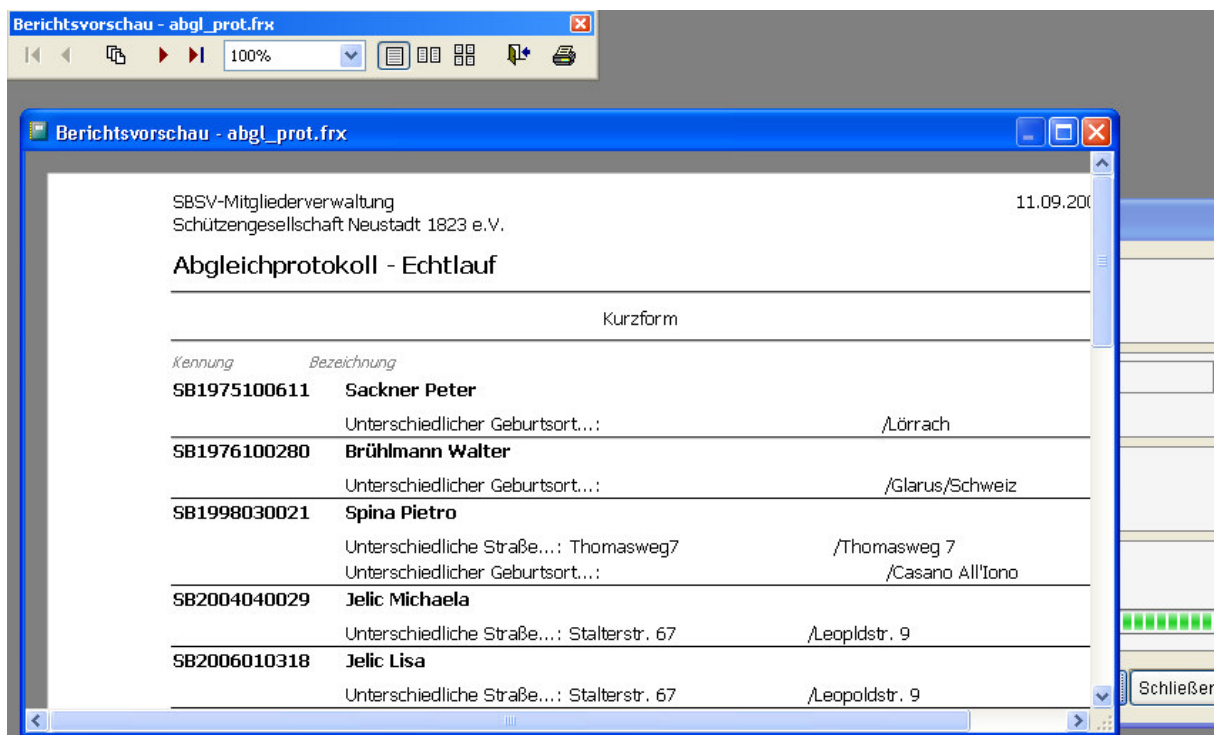

Es erscheint jetzt ein Fenster mit dem Protokoll des Datenabgleich zum Ausdrucken



Dann mit Schließen beenden, damit ist die Datenübernahme abgeschlossen